

CAMPI BISENZIO

Incidente mortale Fuori pericolo l'altra anziana

Sono in fase di miglioramento le condizioni di B.T. la donna di 77 anni di Campi Bisenzio, ricoverata all'ospedale di Prato dopo esser rimasta coinvolta nell'incidente di sabato mattina in via San Quirico dove ha perso invece la vita la passeggera che sedeva accanto a lei. Lo scontro, lo ricordiamo, pare sia stato provocato dal sorpasso azzardato di un novantenne di Campi che guidava un Opel Agila. Per evitarlo, l'auto che arrivava dal senso opposto, una Opel Zafira condotta da un giovane cinese di Firenze, ha sterzato bruscamente finendo contro la Lancia Prisma di B.T. anche lei campigiana. Sul sedile del passeggero anteriore c'era la signora Bacci, 87enne, residente nel centro di Campi che ha riportato subito gravi lesioni. E' stato infatti necessario l'intervento dell'elisoccorso

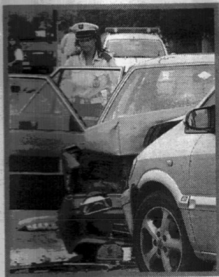

del 118 che ha trasportato l'anziana a Careggi dove però è spirata poco dopo. Si sono fatti visitare al Pronto Soccorso anche il cinese e il novantenne ma avevano leggere ferite e sono stati subito dimessi. Stanno proseguendo gli accertamenti della Polizia Municipale che a breve passeranno l'atto alla Procura della Repubblica. Non sono emerse altre novità e la dinamica pare andare nella direzione del sorpasso azzardato come origine dell'incidente.

L'Associazione Familiari Vittime della Strada, attraverso Sergio Cianti il responsabile provinciale, ha inviato una nota in merito alla tragedia: "La patente non è un diritto e quindi chi non rispetta il codice della strada andrebbe sospesa e addirittura revocata e non certo come accade adesso che al massimo viene sospesa per qualche mese. Servono misure più drastiche, l'utente della strada (anziano o giovane che sia) dovrebbe sapere che se non rispetta il Codice e viene sorpreso, quella patente gli sarà sospesa non per pochi mesi ma per anni e oppure ritirata per sempre se è recidivo. A questo puntava il disegno di legge che abbiamo presentato in Palazzo Vecchio il 18 marzo scorso".

M. Serena Quercioli